

F
115新手村任務
註冊選課123

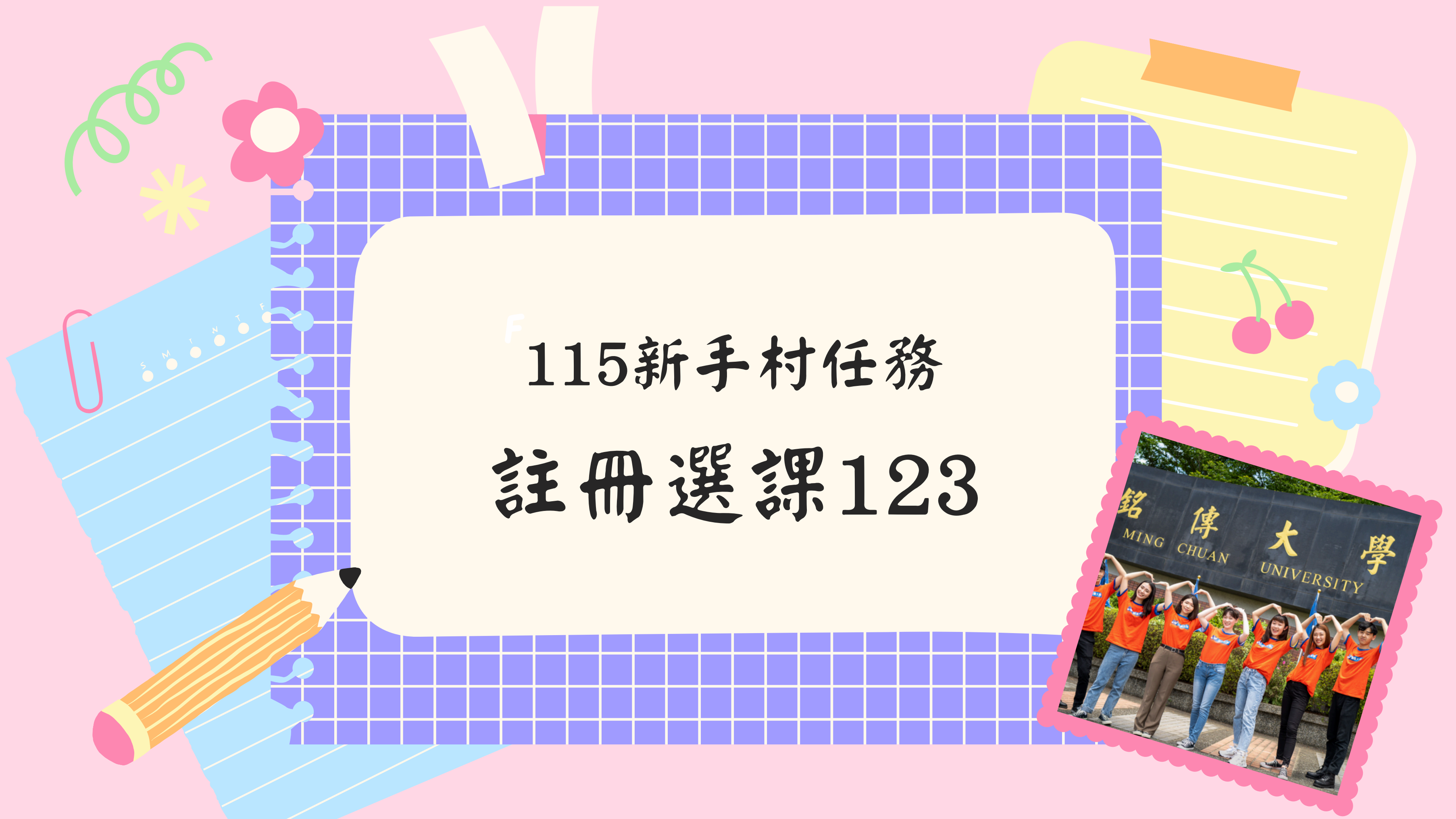

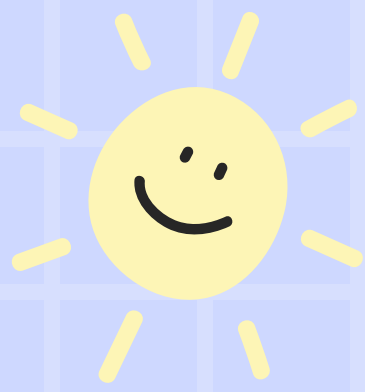

註冊重要時程

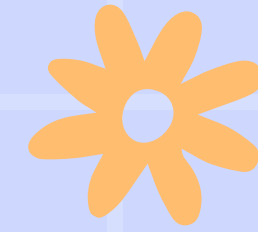

入學通知單寄發
8/5 特殊/學測/獨招..新生
8/13考分發入學新生

8/27前
線上註冊、繳費(學貸)
填寫個人資料及上傳學歷
證件、相片

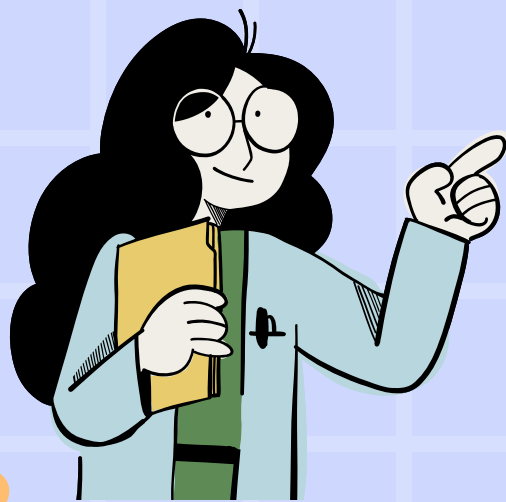
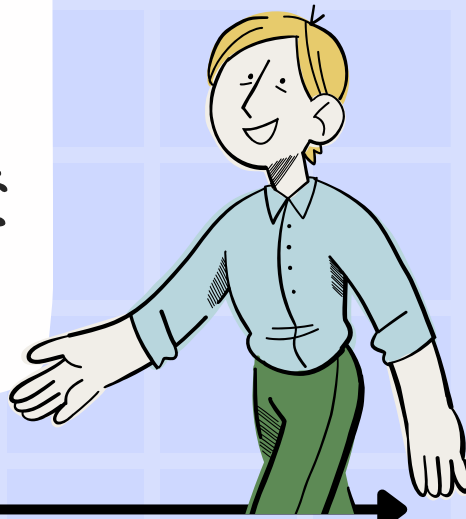

9/7(一)
正式上課

9/11前
繳交學歷證件正本及身份
證正反面影本

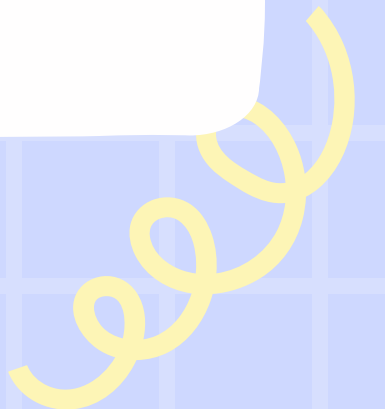
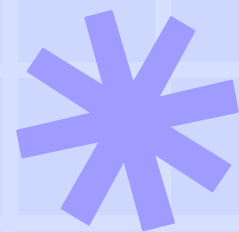
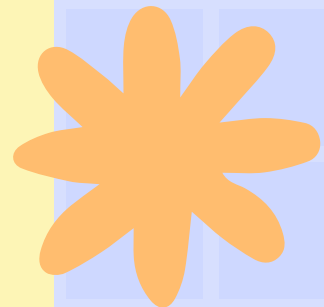

新生選課時程



學生資訊系統
選課

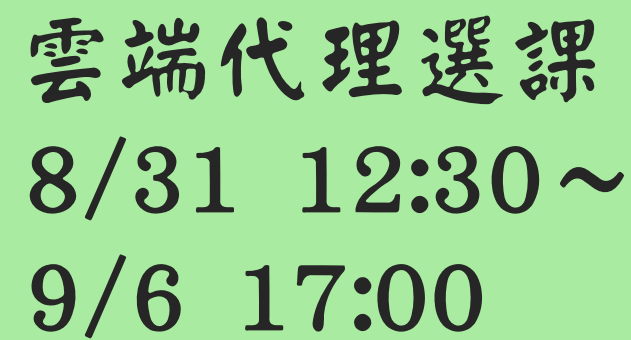

雲端代理選課
8/31 12:30~
9/6 17:00

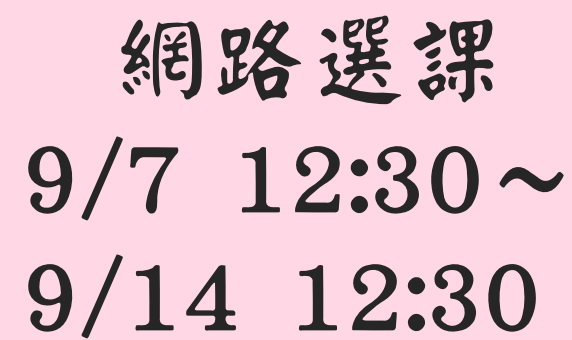

網路選課
9/7 12:30~
9/14 12:30

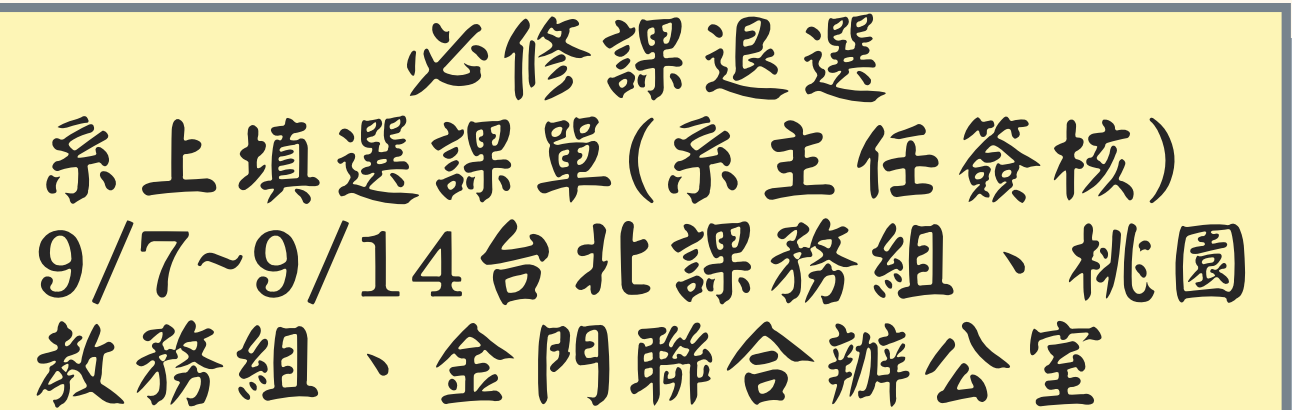

必修課退選
系上填選課單(系主任簽核)
9/7~9/14台北課務組、桃園
教務組、金門聯合辦公室

必修科目會直接帶入個人課表中
其他選修科目(含通識)，請上網辦理”加選”



畢業128學分(建築系除外)

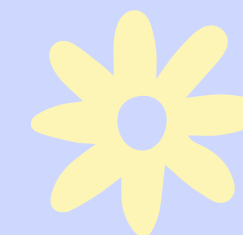

校院必修



系必修



學分學程

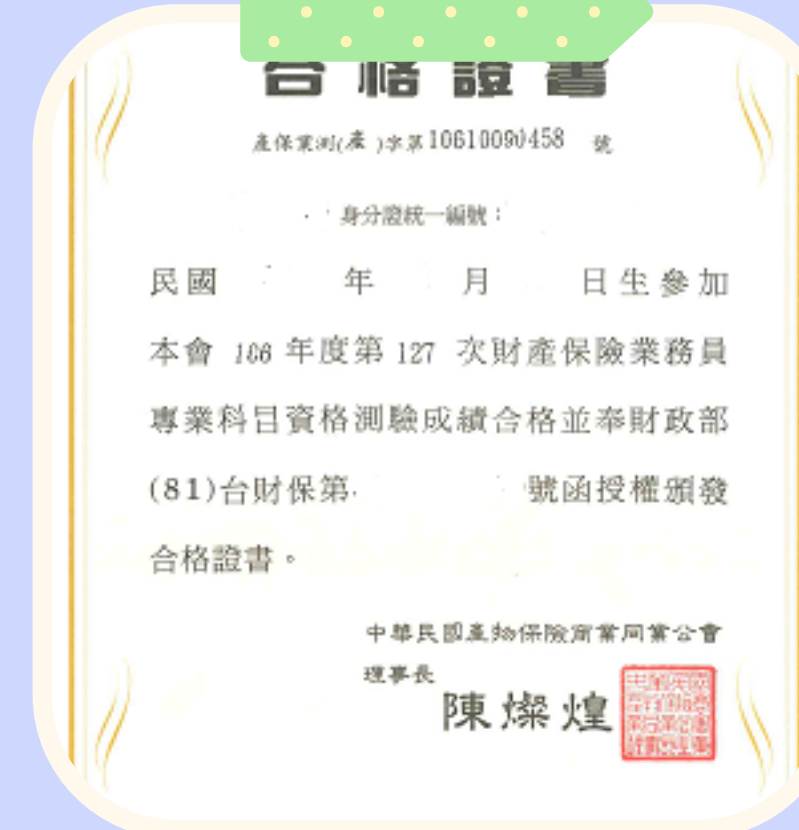
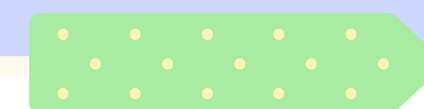

實習/證照
專題/論文

全校必修課程



英文
兩年8學分



通識課程

人文/社會/自然/
跨領域探索與自主
學習領域12學分

體育
體適能通過者
大二免修



資訊
4學分



中國文學
鑑賞與創作
4學分





教學特色



十力教育
拿獎金



國際認證
品質保證



7+1
海內外實習



學碩合一
五年一貫
預修研究所課程



交換交流-學分認抵

姐妹校396校



美國分校



金門校區



跨域學習-外系選修認列畢業學分

擇你所愛的課程

15~18學分

培養第二專長/斜槓/文化體驗/
預修研究所課程

跨域學習-證書(明)



我要當學霸

微學分

學程

6+學分

學分學程

15+學分

外系至少6學分

輔系

20+學分

雙主修

40+學分



平台與工具

學生資訊系統

- 課表/選課/課程規劃與進度
- 期中預警/請假/獎懲/成績
- 畢業審查
- E-portfolio(學習歷程檔案)

MOODLE教學平台

- 預/複習教材/繳交作業/測驗及討論

Teams

- 線上課程學習



常見問題

學生證何時領？

- 學生完成基本資料填寫及上傳相片/證件後，經教務處製作，立即請學系轉交

可以轉系嗎？何時申請？

- 每年3月/11月上電子表單申請，大一上學期即可依公告申請，經核准後，下一學期至新學系就讀

基本資料(姓名/電話/地址)變動，如何修改？

- 至台北註冊組/桃園教務組申請

