

銘傳大學台北校區 113 學年度新生入學輔導 公告事項

壹、實施對象：台北校區各(院)系一年級新生及二、三年級轉學生（國際學院外籍新生、海青班及金門分部新生，請國際學院、金門分部自行規劃辦理）

貳、實施項目及日期：

一、住宿新生成長營：113 年 9 月 2 日（星期一）上午 9：30 時。

二、新生體、檢陽光心靈檢測、新生職涯測評：113 年 9 月 4 日（星期三）

三、新生入學輔導：113 年 9 月 5 日（星期四）至 113 年 9 月 6 日（星期五）

參、注意事項：

一、《新生入學輔導》活動視為正式課程，務請準時參加，無故缺席者，將於開學後實施愛校服務。所有同學請依課程表(如附表一)及班級位置圖(如附表二)就座，囿於場地限制，各系之學院時間、學系時間、導師時間、師生相見歡、學習生涯規劃專題演講等課程施行時間略有不同。有特殊事故無法出席者，請於 9 月 4 號(星期三)23:00 時前，以 mail 賜告業務承辦人-宋教官，
mail:szp@mail.mcu.edu.tw，(02)2882-4564 轉 2443，謝謝！

二、出席《新生入學輔導》各項活動之服儀，務請端莊大方，避免穿著涼鞋及拖鞋。

三、台北校區各班均設若干名大二服務同學，舉凡各學院時間、學系時間、導師時間、師生相見歡、學系學習生涯規畫專題演講、有

養伸展操、校園巡禮、午膳調查等，均由各班服務同學協助調查並引導至各相關場地就位（各場地分配表詳如附表三）。

四、新生體檢、陽光心靈檢測、職涯測評，請依時間分配表自行至指定地點（如附表四、五）準時參加。

五、活動期間如遇颱風或法定傳染病肆虐，均依衛福部疾管署、教育部疫情管理指引，或台北市、新北市、基隆市政府發布之停課規定為準據；若延期或取消舉行，承辦單位將透過學校網頁公告周知。

六、9月5、6兩日之午餐，由各學系自行規劃用餐與收費方式。

七、因應《兵役調查表》收繳，請未役之男同學於9月6日前務必攜帶身分證正(反)面影本（正、反面請裁開或分別影印備用）。

八、始業式會場(逸仙堂)之災害防救疏散路線圖，詳如附表六。

九、由於疫情仍須適度保持警戒，請同學們於疫情期間，務必要遵守防疫規範，儘量戴口罩、勤洗手，做好自身健康保護。

十、所有新生應全程準時出席，若無故缺席，將依「學生獎懲辦法」第八條第四款「無故不參加學校指定之課外活動」處理。

銘傳大學台北校區 113 學年度《新生入學輔導》課程配當表					
113 年 9 月 5 日(星期四)					
項次	時間	課程配當	使用時間	附記	
1	08:30前	報到		合唱比賽 影片播放	
2	08:30-09:05	課目：課前提示、防災疏散演 練、各項教育或業務宣 導、校況簡介影片播放 負責人：各業務承辦人 地點：逸仙堂	35分鐘		
3	09:05-09:20	課目：休息時間 負責人：業務承辦教官 地點：逸仙堂	15分鐘	交通安全 影片播放	
4	09:20-10:10	課目：「做個傑出的銘傳人」專題 演講 主講人：由秘書處校友服務中心敦聘 地點：逸仙堂	50分鐘		
5	10:10-10:20	課目：有氧伸展操 策辦單位：體育室 地點：逸仙堂	10分鐘		
6	10:20-10:35	課目：十力教育宣導 負責人：秘書處 地點：逸仙堂	15分鐘		
7	10:35-10:50	課目：休息並移動至院長訓勉場地 負責人：各班級服務同學 地點：各學院規劃場地	15分鐘		

8		課目：學院時間 主持人：各學院院長 地點：各學院規劃場地	15分鐘	午餐及學習生涯規劃專題演講時間，應不得低於30分鐘 各院系請按場地分配表時間使用	
9		課目：學系時間 (含系秘書工作報告) 主持人：各學系系主任 地點：各學系規劃場地			
10		課目：師生相見歡 (相互介紹、資料填寫) 主持人：各班級導師 地點：各班級規劃場地			
11		課目：午餐暨午休時間 負責人：各班級服務同學 地點：各班級規劃場地	60分鐘		
12		課目：導師時間(遴選班級幹部、生活常規宣導) 主持人：各班級導師 地點：各班級規劃場地			
13		課目：各學系學習生涯規劃專題演講 主講人：各學系自行規劃 地點：各學系規劃場地	60分鐘		演講人由各系自聘
14	15:00-15:15	課目：休息時間(移動至逸仙堂) 負責人：業務承辦教官 地點：逸仙堂	15分鐘		
15	15:15-15:30	課目：教務處報告 負責人：賈叢林教務長 地點：逸仙堂	15分鐘		
16	15:30-15:45	課目：資網處資源簡介 (含 Meeting Place 之操作) 主持人：蘇瑞元處長 地點：逸仙堂	15分鐘		
17	15:45-16:00	課目：金融安全宣導 主持人：業務相關人員 地點：逸仙堂	15分鐘		

18	16:00-16:30	課 目：校園巡禮 負責人：各班級服務同學 地 點：各學系規劃場地	30 分鐘	
19	16: 30	賦 歸		
113 年 9 月 6 日(星期五)				
1	08：30前	報 到	30 分鐘	啦啦舞 競賽影 片播放
2	08：30-09：10	課 目：典禮前動作預演及重點提示、學生會工作職掌說明 負責人：業務承辦教官 地 點：逸仙堂	40 分鐘	
3	09：10-09：40	課 目：始業式（含校長訓勉） 主持人：校長 地 點：逸仙堂	30 分鐘	
4	09：40-09：55	課 目：休息時間 負責人：業務承辦教官 地 點：逸仙堂	15分鐘	啦啦舞 競賽影 片播放
5	09：55-10：05	課 目：總務處工作簡介 主持人：閻建政總務長 地 點：逸仙堂	10 分鐘	
6	10：05-10：15	課 目：圖書館業務簡介 主持人：李芝瑜代館長 地 點：逸仙堂	10 分鐘	
7	10：15-10：25	課 目：國際教育交流處業務簡介 主持人：劉廣華處長 地 點：逸仙堂	10 分鐘	

8	10:25-10:35	課目：前程規劃處工作報告 主持人：王智立處長 地點：逸仙堂	10分鐘	
9	10:35-10:45	課目：休息時間 負責人：業務承辦教官 地點：逸仙堂	10分鐘	
10	10:45-11:05	課目：社團成果發表(一) 策辦單位：學務處課指組 地點：逸仙堂	20分鐘	課指組
11	11:05-11:20	課目：壽星慶生會 主持人：徐哲文學務長 地點：逸仙堂	15分鐘	
12	11:20-12:00	課目：學務處工作簡介 主持人：徐哲文學務長 地點：逸仙堂	40分鐘	含有獎 徵答
13	12:00-13:00	課目：午餐、午休、系呼練習 負責人：各班級服務同學 地點：逸仙堂	60分鐘	
14	13:00-13:20	課目：系呼比賽 策辦單位：學務處 地點：逸仙堂	20分鐘	
15	13:20-14:20	課目：專題演講 負責人：中華康輔教育推廣協會 李柏賢先生 地點：逸仙堂	60分鐘	
16	14:20-15:20	課目：社團成果發表(二) 策辦單位：學務處課指組 地點：逸仙堂	60分鐘	
17	15:20-16:00	課目：社團成果發表(三) 主持人：學務處課指組 地點：逸仙堂	40分鐘	

18	16 : 00-16 : 30	課 目：社團博覽會->抽獎(券) 地 點：逸仙堂	30 分鐘	
19	16 : 30	賦 歸		

銘傳大學台北校區 113 學年度「新生入學輔導」

班級座位分配圖

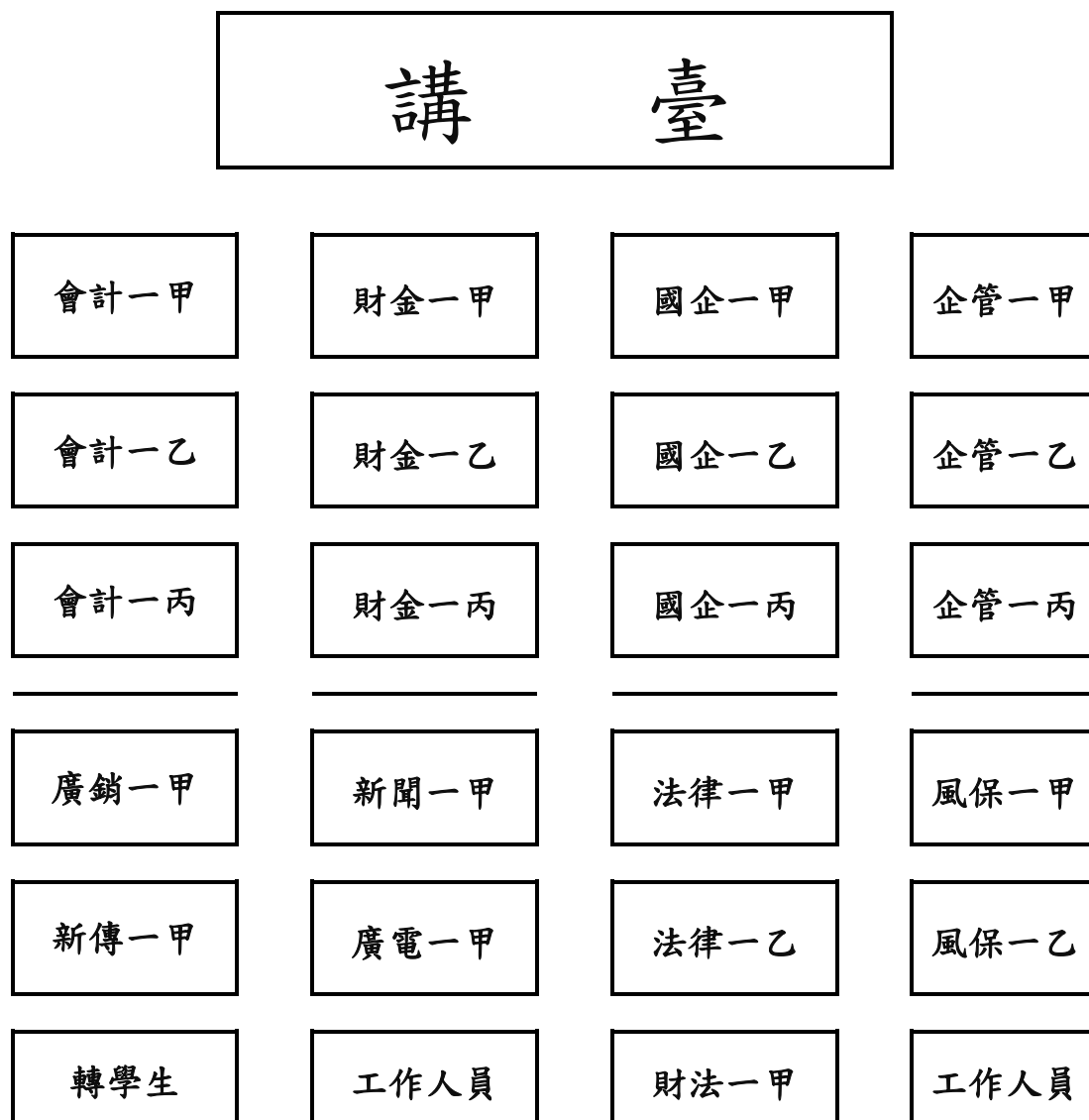

銘傳大學台北校區 113 學年度新生入學輔導					
傳播暨法律學院使用場地分配表					
實施日期：113 年 9 月 5 日(星期四)					
	課程配當	時間	主持人	使用場地	備註
傳播學院	學系時間 (含移動時間)	10：50-11：20	系主任 (含系秘書 工作報告)	影新一甲：H403 廣電一甲：H505 廣銷一甲：H506 新傳一甲：H507	
	午餐、休息 暨導師、移動時間	11：20-12：30	各導師		
	學院時間	12：30-13：00	院長	F棟5樓 室內運動場	
	師生相見歡	13：00-14：00	各導師	影新一甲：H403 廣電一甲：H505 廣銷一甲：H506 新傳一甲：H507	
	各學系學習生涯 規劃專題演講	14：00-15：00	自聘之 主講人		
法律學院	學院時間(含移動時間)	10：50-11：10	院長	B301	
	學系時間	11：10-11：40	系主任 (含系秘書工 作報告)	法律系：B301	
				財法系：B605	
	師生相見歡	11：40-12：00	各導師	法律一甲：B603 法律一乙：B604 財法一甲：B605	
	午餐暨午休時間	12：00-13：00			
	導師時間	13：00-14：00	各導師		
各學系學習生涯 規劃專題演講	14：00-15：00	自聘之 主講人	法律系：B301		
			財法系：B605		

銘傳大學台北校區 113 學年度新生入學輔導

企管暨財金系使用場地分配表

實施日期：113 年 9 月 5 日(星期四)

	課程配當	時間	主持人	使用場地	備註
企 管 系	學院時間	10：35-10：50	院 長	逸仙堂	
	學系時間	10：50-11：20	系主任 (含系秘書 工作報告)	F 棟 5 樓 室內運動場	
	各學系學習生涯 規劃專題演講	11：20-12：20	自聘之 主講人		
	午餐暨午休時間 (含移動時間)	12：20-13：20			
	師生相見歡	13：20-14：00	各導師	企管一甲：F507 企管一乙：F512 企管一丙：F513	
	導師時間	14：00-15：40	各導師		
財 金 系	學院時間	10：35-10：50	院 長	逸仙堂	
	學系時間 (含移動時間)	10：50-11：20	系主任 (含系秘書 工作報告)	逸仙堂	
	各學系學習生涯 規劃專題演講	11：20-12：20	自聘之 主講人		
	午餐暨午休時間 (含移動時間)	12：20-13：20			
	師生相見歡	13：20-14：00	各導師	財金一甲：D203 財金一乙：D204 財金一丙：D205	
	導師時間	14：00-15：40	各導師		

銘傳大學台北校區 113 學年度新生入學輔導

會計暨國企系使用場地分配表

實施日期：113 年 9 月 5 日(星期四)

	課程配當	時間	主持人	使用場地	備註
會計系	學院時間	10：35-10：50	院長	逸仙堂	
	師生相見歡 (含移動時間)	11：00-11：30	各導師	會計一甲：B403 會計一乙：B404 會計一丙：B405	
	午餐暨午休時間	11：30-12：30			
	導師時間	12：30-13：30	各導師		
	學系時間 (含移動時間)	13：30-14：00	系主任 (含系秘書 工作報告)	F棟5樓 室內運動場	
	各學系學習生涯 規劃專題演講	14：00-15：00	自聘之 主講人		
國企系	學院時間	10：35-10：50	院長	逸仙堂	
	師生相見歡 (含移動時間)	11：00-11：30	各導師	國企一甲：D103 國企一乙：D104 國企一丙：D105	
	午餐暨午休時間	11：30-12：30			
	導師時間	12：30-13：30	各導師		
	學系時間 (含移動時間)	13：30-14：00	系主任 (含系秘書 工作報告)	逸仙堂	
	各學系學習生涯 規劃專題演講	14：00-15：00	自聘之 主講人		

銘傳大學台北校區 113 學年度新生入學輔導

風保系使用場地分配表

實施日期：113 年 9 月 5 日(星期四)

	課程配當	時間	主持人	使用場地	備註
風 保 系	學院時間	10：35-10：50	院 長	逸仙堂	
	學系時間 (含移動時間)	11：00-11：30	系主任 (含系秘書 工作報告)	E402 大會議室	
	師生相見歡	11：30-12：00	各導師	風保一甲：F201 風保一乙：F202	
	午餐暨午休時間	12：00-13：00			
	導師時間	13：00-14：00	各導師		
	各學系學習生涯 規劃專題演講	14：00-15：00	自聘之 主講人	E402 大會議室	

**銘傳大學台北校區 113 學年度新生暨轉(復)學生
體檢時間實施分配表**

日期：113 年 09 月 04 日 (星期三)

地點：逸仙堂

項次	時間	院(系)別	備註
1	08:10~10:00	新傳一甲、廣電一甲 廣銷一甲、影新一甲 國企系(甲、乙、丙)	
2	10:00~11:40	風保系(甲、乙) 會計系(甲、乙、丙) 財金系(甲、乙、丙)	
3	13:00~15:00	法律系(甲、乙)、財法系(甲) 企管系(甲、乙、丙) 國際學院	
4	15:00~16:40	海青一甲、復學生、轉學生 博士班、碩士班(含在職專班研究所)	

銘傳大學 113 學年度台北校區各學系新生暨轉學生

【陽光心靈檢測】暨【職涯測評】時間分配表

日期：113 年 09 月 04 日(三)		
地點： F601、F607、F608、F609、F610		
活動時間	院(系)別	備註
8:30 至 10:00	財金系(甲、乙、丙) 會計系(甲、乙、丙) 風保系(甲、乙)	
10:00 至 11:30	國企系(甲、乙、丙) 法律系(甲、乙)	
11:30 起	國際學院 轉學生	
13:30 起	新傳系(甲)、廣電系(甲) 影新系(甲)、廣銷系(甲)	
15:00 起	企管系(甲、乙、丙) 財法系(甲)、補測場次(上午)	

備註：

1. 請新生依各系安排時間至電腦教室完成「陽光心靈檢測」和「職能測評」流程，兩測驗總共約需 80 分鐘，活動於 17:00 時結束。
2. 若未能準時於原訂時間進行檢測，請於活動現場報到後，視老師安排場次進行候補施測，或於開學後補測(國際學院學生若無法參與中文講解錯驗過程者，亦同)。

銘傳大學台北校區 113 學年度新生入學輔導

集會場所【逸仙堂】緊急避難疏散路線圖

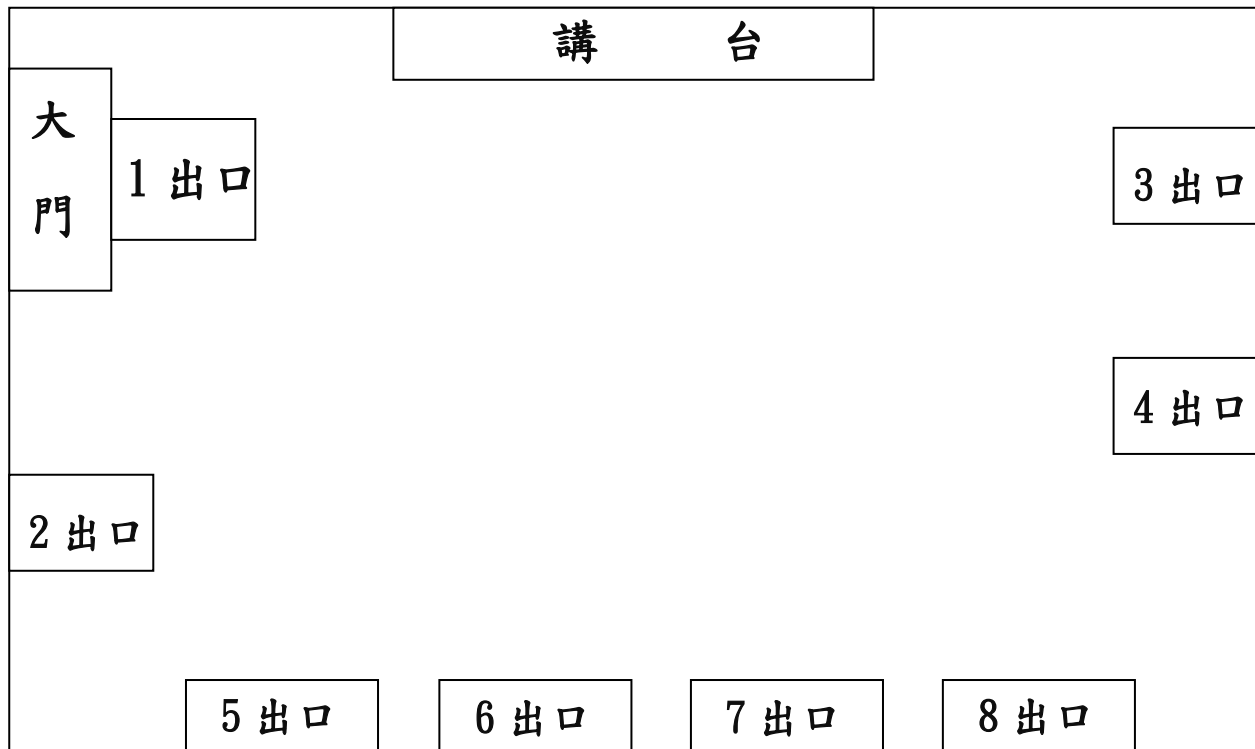

疏散路線圖：

出口 1-會計系、財金系 (6 班)

出口 2-國企系 (3 班)

出口 3.4-企管系 (3 班)

出口 5-傳播學院 (4 班)

出口 6-轉學生 (1 班)

出口 7-法律學院 (3 班)

出口 8-風保系 (2 班)