

教務報你知

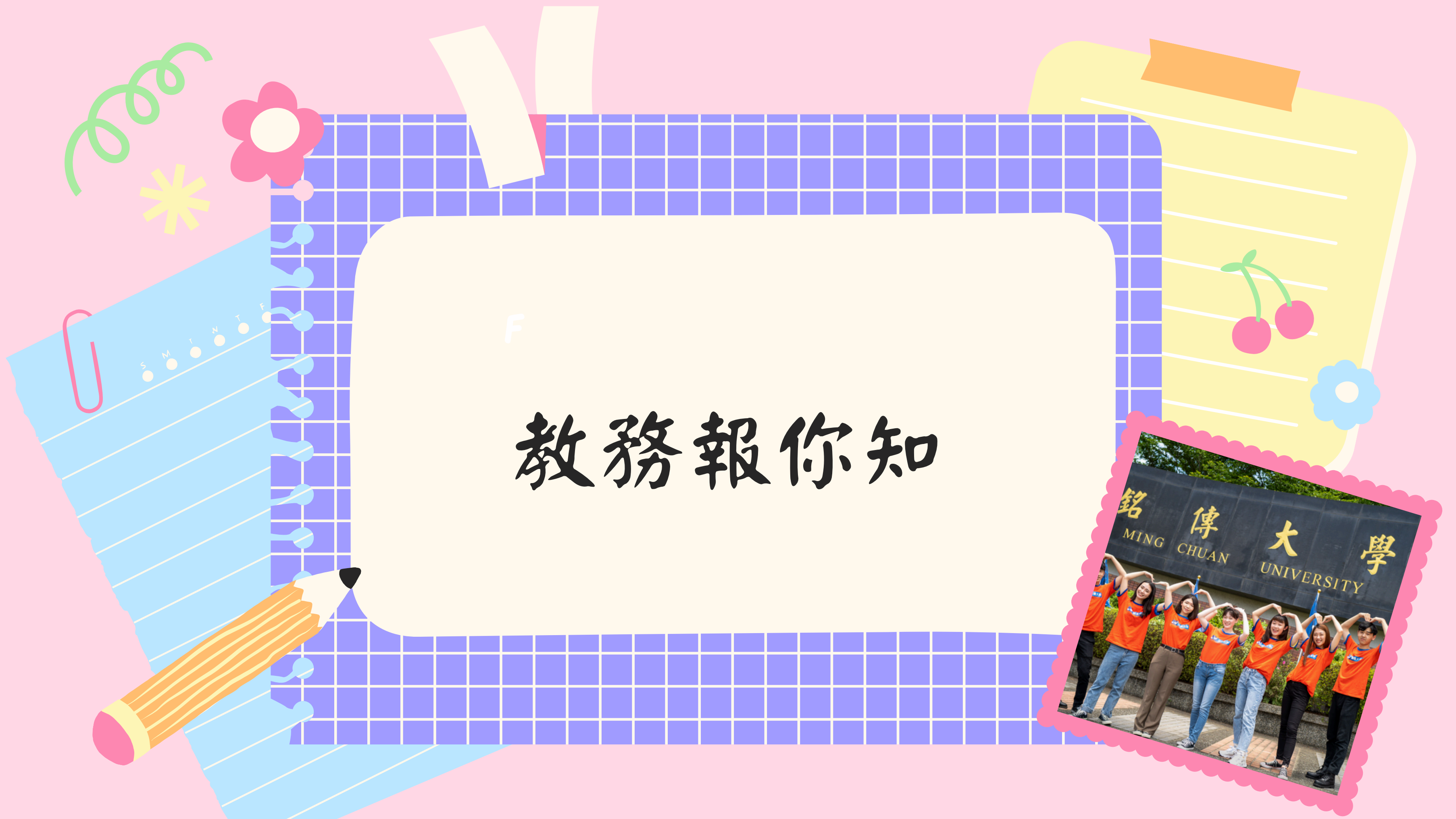

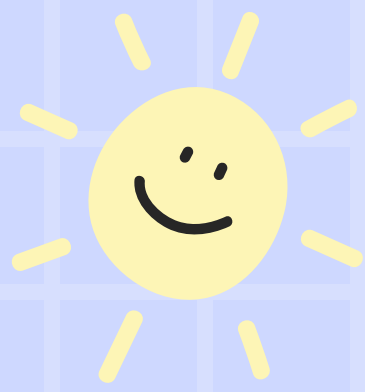

註冊重要時程

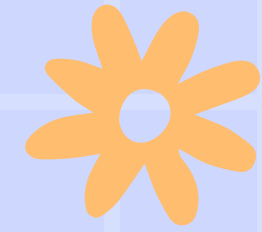

入學通知單寄發
8/6 特殊/學測/獨招..新生
8/15考分發入學新生

8/29前
線上註冊、繳費(學貸)
填寫個人資料及上傳學歷
證件、相片

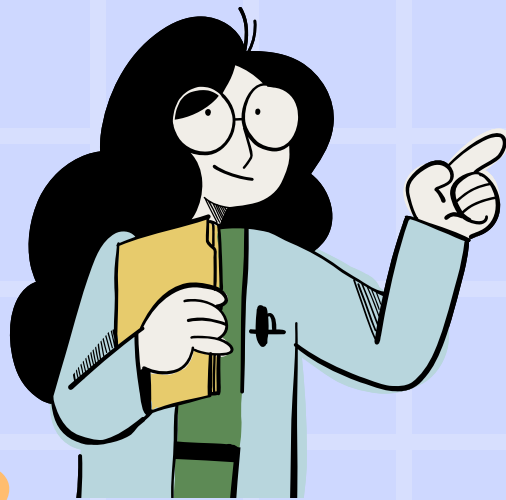
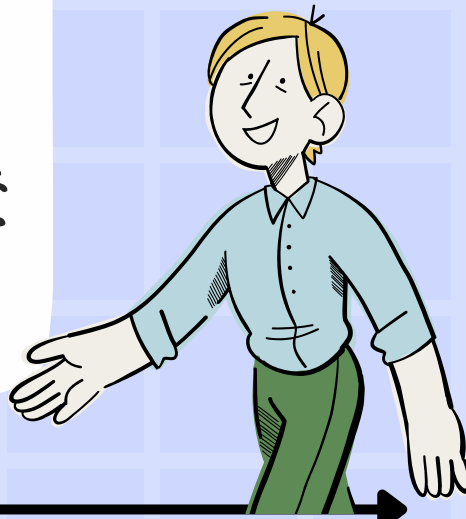

9/9(一)
正式上課

9/13前
繳交學歷證件正本及身份
證正反面影本

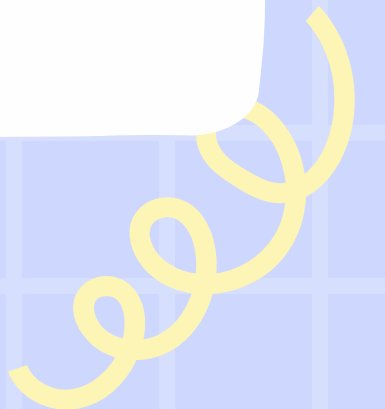
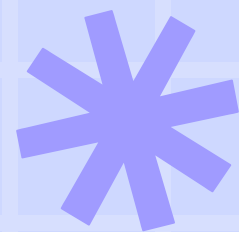
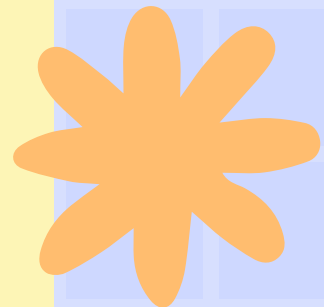

新生選課時程



學生資訊系統
選課

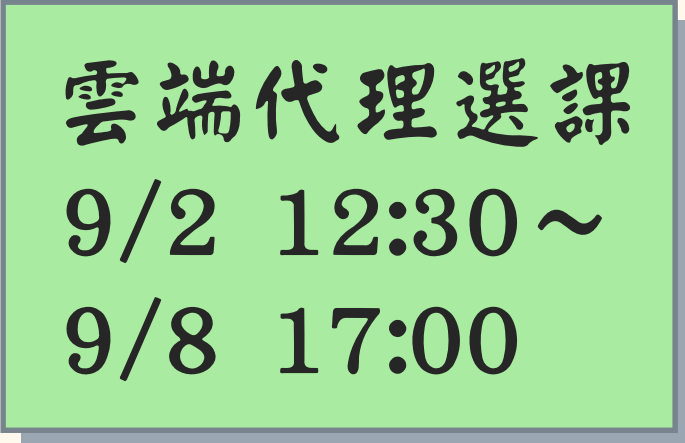

雲端代理選課

9/2 12:30~

9/8 17:00



網路選課

9/9 12:30~

9/16 12:30

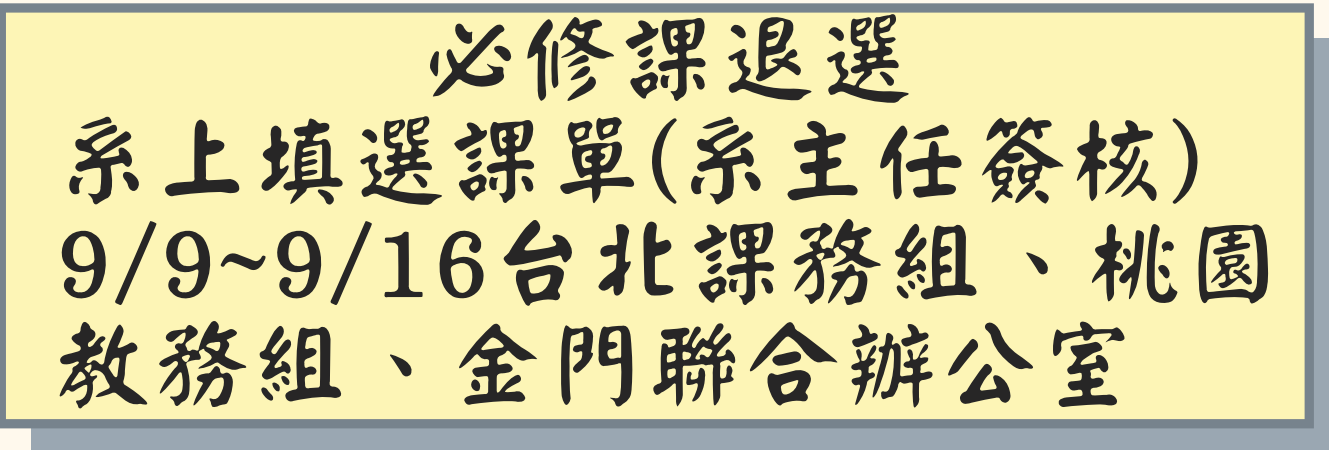

必修課退選

系上填選課單(系主任簽核)

9/9~9/16台北課務組、桃園

教務組、金門聯合辦公室

必修科目會直接帶入個人課表中
其他選修科目(含通識)，請上網辦理”加選”



畢業128學分(建築系除外)

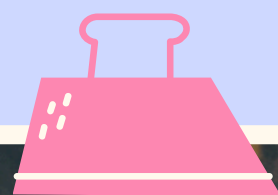
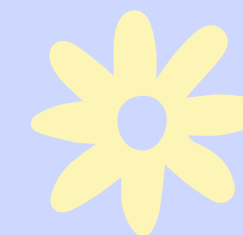

校院必修



系必修



學分學程

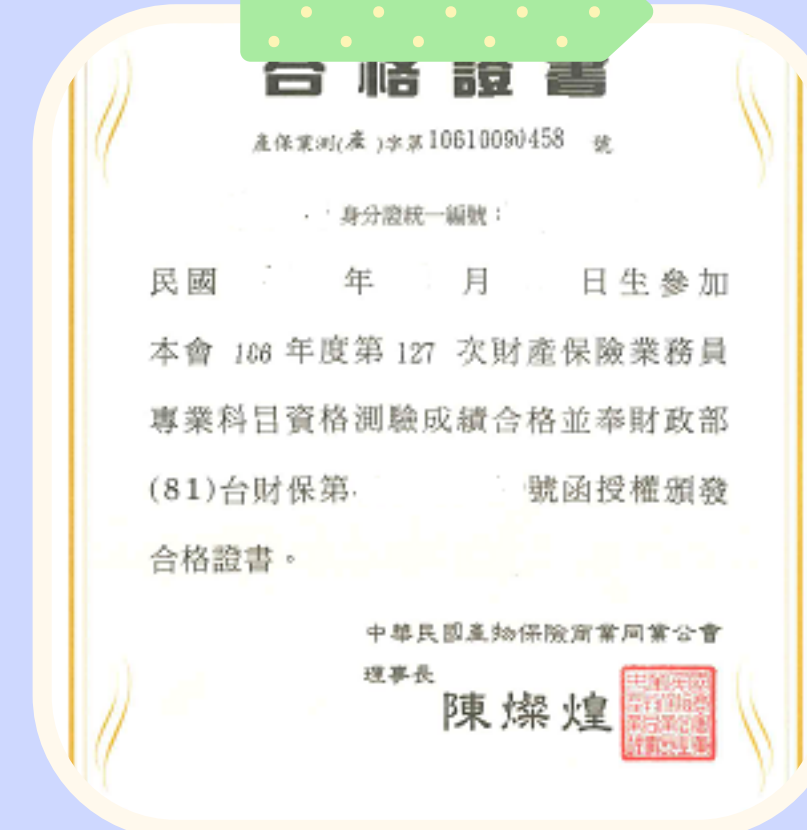
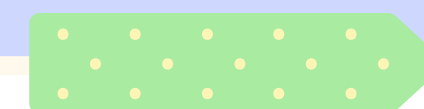

實習/證照
專題/論文



全校必修課程



英文課程
四年8學分



資訊課程
4學分



通識課程
人文/自然/社會
共12學分



中國文學
鑑賞與創作
4學分



教學特色



服務學習
16小時



體適能通過者
大二體育免修



7+1
海內外實習



學碩合一
五年一貫
預修研究所課程

跨域學習-外系選修

擇你所愛的課程

15~18學分

培養第二專長/斜槓/文化體驗/
預修研究所課程

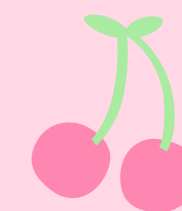
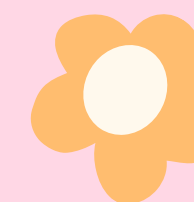
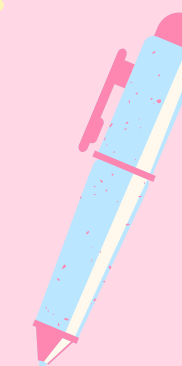
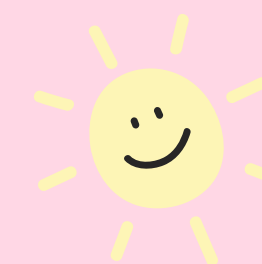
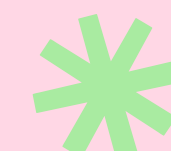
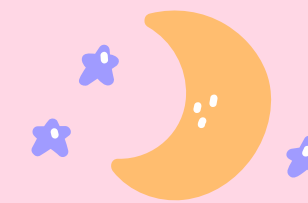
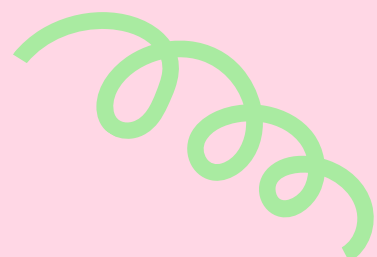

跨域學習-證書(明)



我要當學霸

微學分

學程

6+學分

學分學程

20+學分

外系至少6學分

輔系

20+學分

雙主修

40+學分





交換交流-學分認抵

姐妹校396校



美國分校

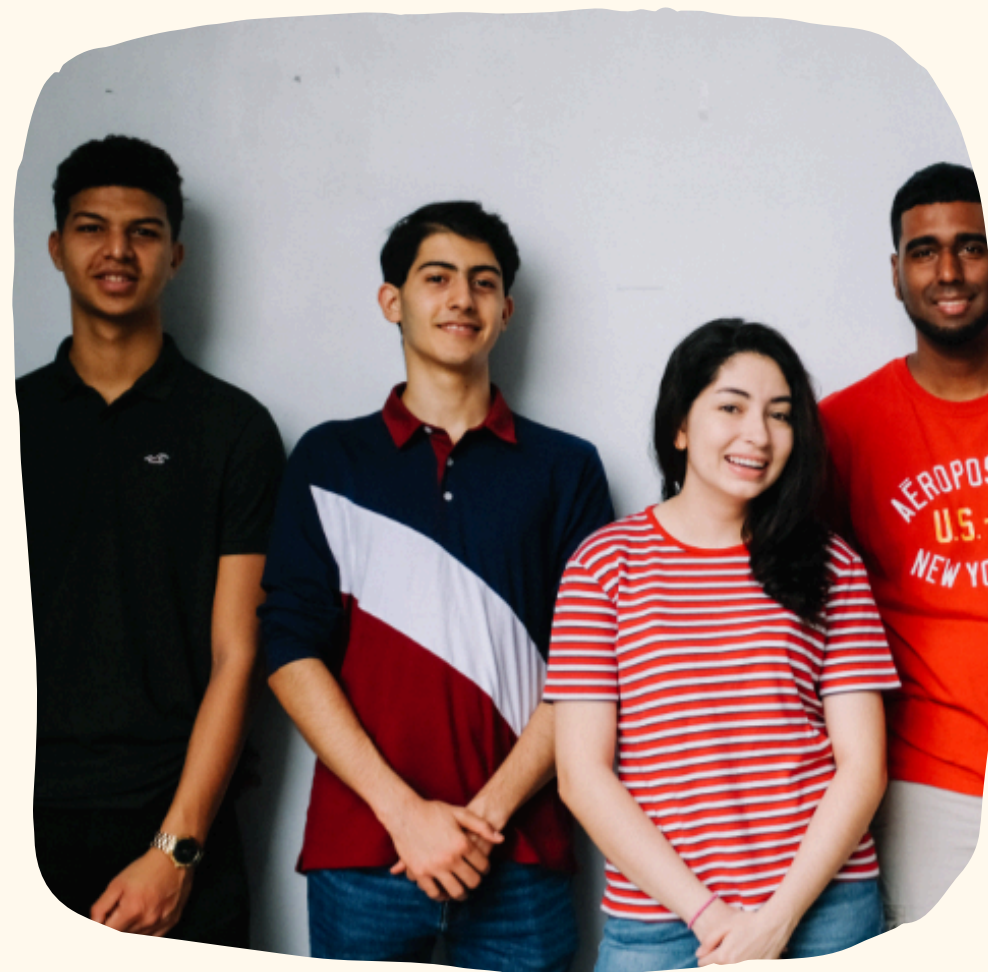

金門校區



平台與工具

學生資訊系統

- 課表/選課/課程規劃與進度
- 期中預警/請假/獎懲/成績
- 畢業審查
- E-portfolio(學習歷程檔案)

MOODLE教學平台

- 預/複習教材/繳交作業/測驗及討論

Teams

- 線上課程學習



常見問題

學生證何時領？

- 學生完成基本資料填寫及上傳相片/證件後，經教務處製作，立即請學系轉交

可以轉系嗎？何時申請？

- 每年3月/11月上電子表單申請，大一上學期即可依公告申請，經核准後，下一學期至新學系就讀

基本資料(姓名/電話/地址)變動，如何修改？

- 至台北註冊組/桃園教務組申請

